郡山市

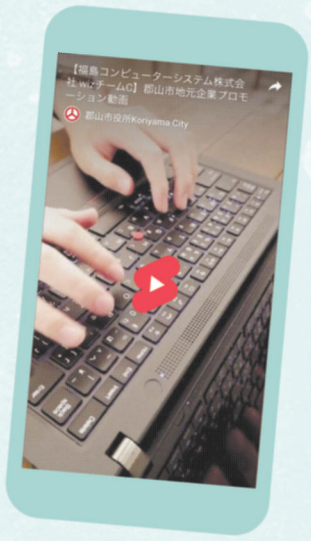

郡山市内の学生と地元で輝く企業が協働で企業PR動画をつくる事業です

地元企業の魅力を15秒に凝縮してPR動画を協働作成！地元企業を知るきっかけにぜひご覧ください。なお、令和7年度も9月頃に新たに公開予定です。

令和6年度 参加企業

河村電器産業株式会社／郡山ビューホテル株式会社／高柳電設工業株式会社／トーアン株式会社／トヨタI&Iグループ／福島県商工信用組合／福島コンピューターシステム株式会社／株式会社星機械設計　※五十音順

詳しくはこちらから

お問い合わせ　郡山市産業雇用政策課　☎024-924-2251

郡山市UIJターン移住支援事業

郡山市は福島県の中でも特に移住者が多いまちです。昨年度は483名の方が移住しており、そのうち85名の方が移住支援金を活用しています。

東京圏（埼玉県、千葉県、東京都および神奈川県）から郡山市に就職等を伴い移住した方が要件を満たした場合に支援金を交付します

移住支援金の額

・転入時に単身世帯の場合は60万円
・転入時に2人以上の世帯の場合は100万円
・18歳未満の世帯員を帯同して移住する場合は18歳未満の世帯員一人につき100万円を加算（子育て加算）

※申請者本人及び申請者の配偶者が18歳未満の場合には加算の対象となりません。

主な要件

○移住直前の10年中通算5年以上（うち直前1年は連続して）
東京23区内に在住または東京圏に居住して東京23区内に通勤・通学していた方
○県内企業等に新規で就業する方、テレワークで東京圏での仕事を引き続き郡山市内で行う方　など

例1）神奈川県横浜市在住で、東京都新宿区の会社に6年間通勤
郡山市に移住し、仕事はそのままテレワークで続ける。
例2）東京都23区内（杉並区3年・港区2年）に5年間在住
3親等以内の親族がいる郡山市へ移住し、正社員として就職　など

要件・添付書類等の詳細は、必ずHPと移住支援金交付要綱をご確認ください。

詳しくはこちらから

お問い合わせ　郡山市未来創造課　☎024-924-2021

株式会社日東紡テクノ

製造業

創業80年を超えるエンジニアリング経験を活かし、お客様のあらゆるニーズにお応えする、「ものづくり」のベストパートナーです。

企業情報はこちらから

住所：福島県郡山市富久山町久保田字本木71　電話番号：024-932-0185

入社16年目　エンジニアリング部プラント設備課
安田 英樹さん（38）

―どんな業務を担当していますか。

産業プラントの企画・基本設計から、詳細設計、機器の調達、建設工事、試運転、アフターケアまでを一貫して担当しており、取引先企業様の事業の発展に貢献しています。

―仕事の大きさややりがいは。

産業プラントの重要設備から、大小様々な設備の保全まで幅広く実施するため、自身の日々の成長を実感でき、案件が大きいほど、より大きなやりがいと達成感が得られます。

―仕事を通じて成長できたことは。

仕事に必要な専門知識や技術力だけでなく、マネジメント力や決断力、コミュニケーション能力など、社会で必要とされるスキルを身に付けることが出来ました。また自分の考えを「かたち」にできる環境は、自分の成長につながります。

―プライベートの過ごし方は。

最近は子供と「マイクラ」に夢中で、仮想世界でプラント設備のようなものづくりを楽しんでいます。また、休日はキャンプや家庭菜園など、家族と過ごす時間を大切にしています。

日東グラスファイバー工業株式会社

製造業

高速で大容量の通信を可能にする様々なデバイスに用いられるガラス繊維を製造しています。

採用情報はこちらから

住所：福島県郡山市富久山町福原字塩島1番地　電話番号：024-933-5567

入社8年目　溶融操炉課
櫻井 翔太さん（25）

―入社したきっかけは。

高校生の頃、インターンシップで実際に製造工程を見たのがきっかけです。ガラス繊維が身近なものに使われていることを知り、ものづくりに関わりたいと思い入社を決めました。

―どんな業務を担当していますか。

ガラス繊維製造の第一工程である、原料の在庫管理や発注の荷受けを担当しています。後の工程や品質に影響が出ないよう責任を持って取り組んでいます。

―会社の雰囲気や環境は。

社員の皆さんは明るくて優しく、年齢層も低いため、世代の垣根を超えたコミュニケーションを取りやすいです。社員旅行や運動イベントなど業務外の行事も多く、楽しく仕事ができる環境が整っています。

―仕事をするうえで大切にしていることは。

なんでも興味を持ち、調べて自分自身が納得できるようにしています。不明な点が出てきたときは先輩に相談するなど、コミュニケーションを大切にしています。

創業100年超、郡山から世界へ

Nittobo

日東紡 富久山事業センター

◆日東グラスファイバー工業株式会社
◆株式会社日東紡テクノ
◆ニットーボーメディカル株式会社

日東紡
最先端技術で「グローバル・ニッチNo.1」を創造し続ける企業グループ

〒963-8061　福島県郡山市富久山町福原字塩島1番地　☎024-932-6011